



Ministerio de Educación
Guatemala

REGISTRO FOTOGRÁFICO PROGRAMA DE MANTENIMIENTO DE EDIFICIOS ESCOLARES PÚBLICOS

PRA-FOR-123
Versión 1

SITUACIÓN DEFICIENCIAS DETERMINADAS

PREVIO

DURANTE

X

POSTERIOR

DEPARTAMENTO:	BAJA VERAPAZ	MUNICIPIO:	CUBULCO
NOMBRE DEL ESTABLECIMIENTO:	ESCUELA OFICIAL RURAL MIXTA	DIRECCIÓN DEL ESTABLECIMIENTO:	CASERÍO PALÁ, ALDEA TRES CRUCES
CÓDIGO DEL ESTABLECIMIENTO:	15-04-0151-43	FECHA:	8 DE ABRIL 2024



Foto 1:



Foto 2:



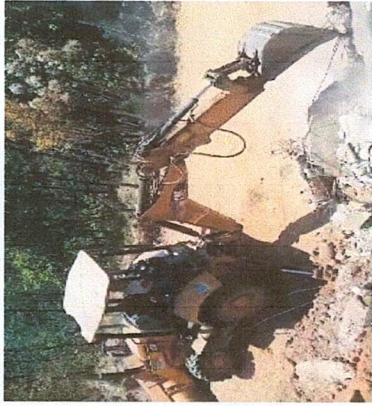

Foto 3:

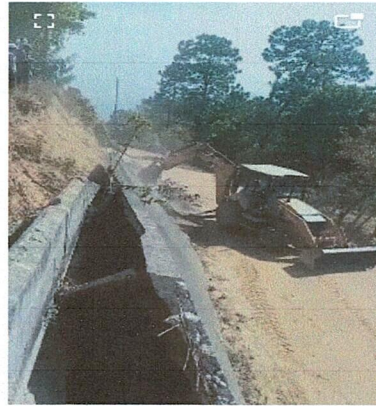

Foto 4:

Observación: Si es necesario se pueden agregar hojas adicionales y actualizar el número de hojas.

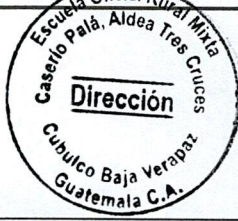
  Firma y sello del Presidente de la OPF	  Firma y Sello Director Centro Educativo Público
--	--